



東海大學
教務處 教學發展中心



114-1 學生學習社群

2025.09.15 運作說明會



東海大學
高等教育深耕計畫
Tunghai Higher Education Sprout Project

114-1
社群運作說明會



說明會大綱

① 教發中心 學生獎勵資源

② 認識學生學習社群

③ 114-1社群運作時程

④ 申請指南

⑤ 社群成果考核

⑥ 獎勵發放

⑦ Q&A



114-1
社群運作說明會

教發中心 學生獎勵資源！

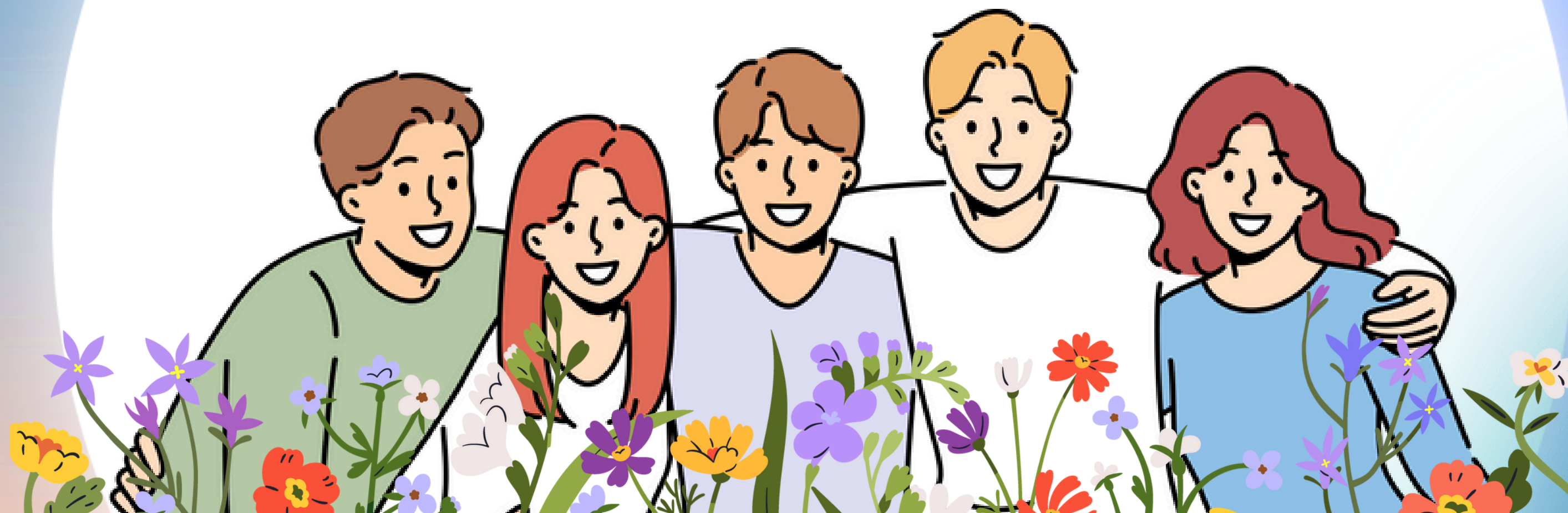



教發中心獎勵資源

114-1
社群運作說明會

114-1申請時程及公告



學生社群

07/01-09/29

專業證照

09/08-10/31



外語檢定

10/01-10/13

師生校外競賽

09/08-10/31



歡迎至 [專業與跨域申請暨獎補助系統](#) 申請!

114-1
社群運作說明會

一起認識 學生學習社群！

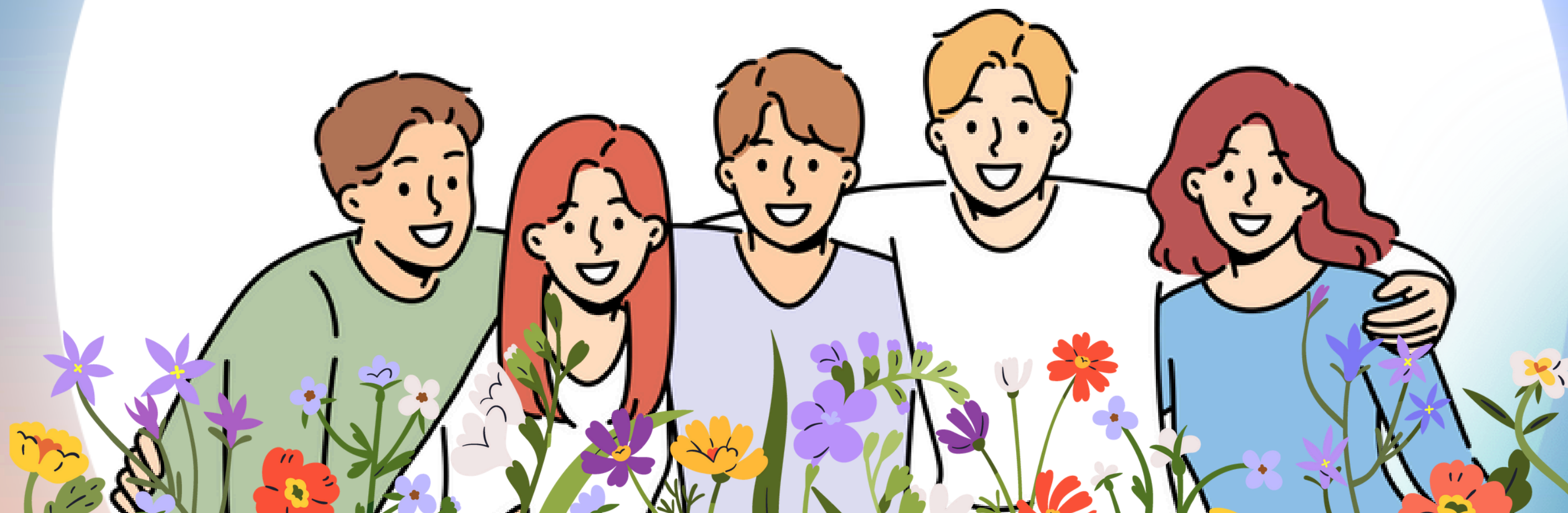

114-1
社群運作說明會

歷年傑出 社群成果影片



青農翻轉、土庫好COOL-
雲林土庫永續發展



自流蜜蜂箱的
改良方向研究社群



PUBO成長型兒童餐椅
研究設計與開發



學生學習 社群類別

一、自主學習募課社群

由學生發起，針對校內尚未開設但有學習需求的課程，組成社群作為募課平台，並以申請「**學生自主學分課程**」為目標。

二、專業深化或延伸社群

旨在強化或拓展既有專業能力，可透過**考取證照、參加校外競賽、舉辦讀書會**等方式進行。

三、議題導向學生學習社群

圍繞學校**四大永續議題（經濟、文化、社會、生態）、數位學習議題**，或與教師社群合作進行師生共學共創，聚焦特定議題發展。



114-1
社群運作說明會



SUSTAINABLE DEVELOPMENT GOALS



為呼應並落實聯合國永續發展目標SDGs，鼓勵社群從17項指標中擇1至2項，與社群主題或活動內容結合。

114-1
社群運作說明會

114-1 社群運作時程

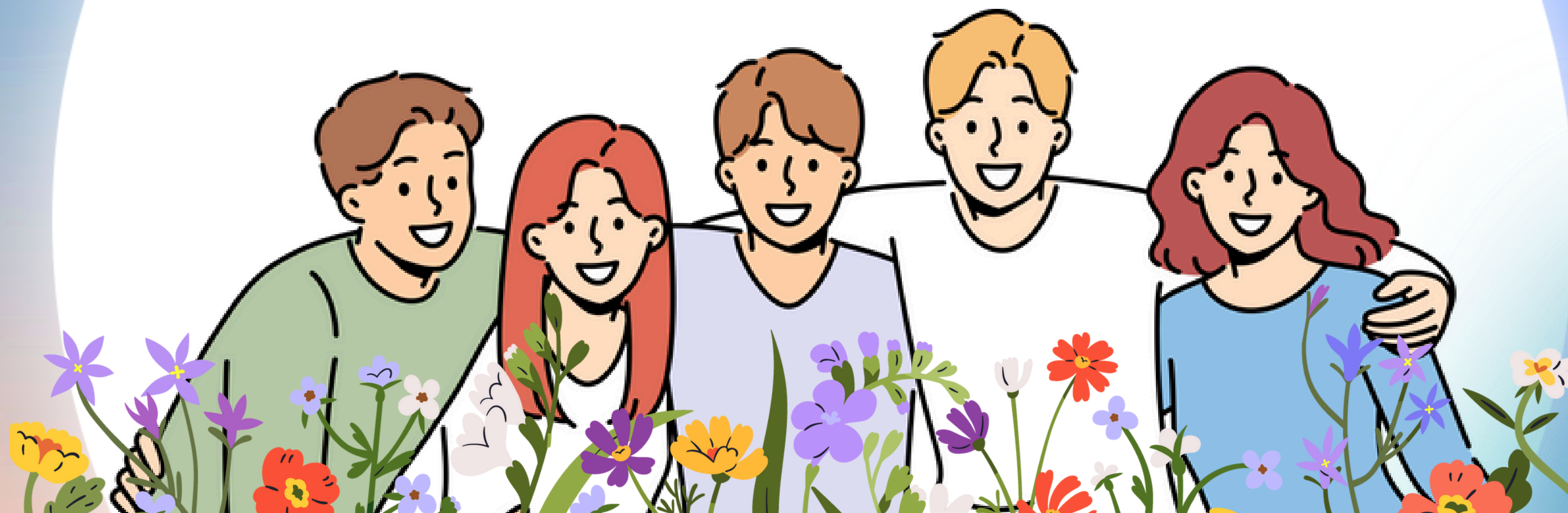

✔ 重要時程表



114-1
社群運作說明會

申請指南

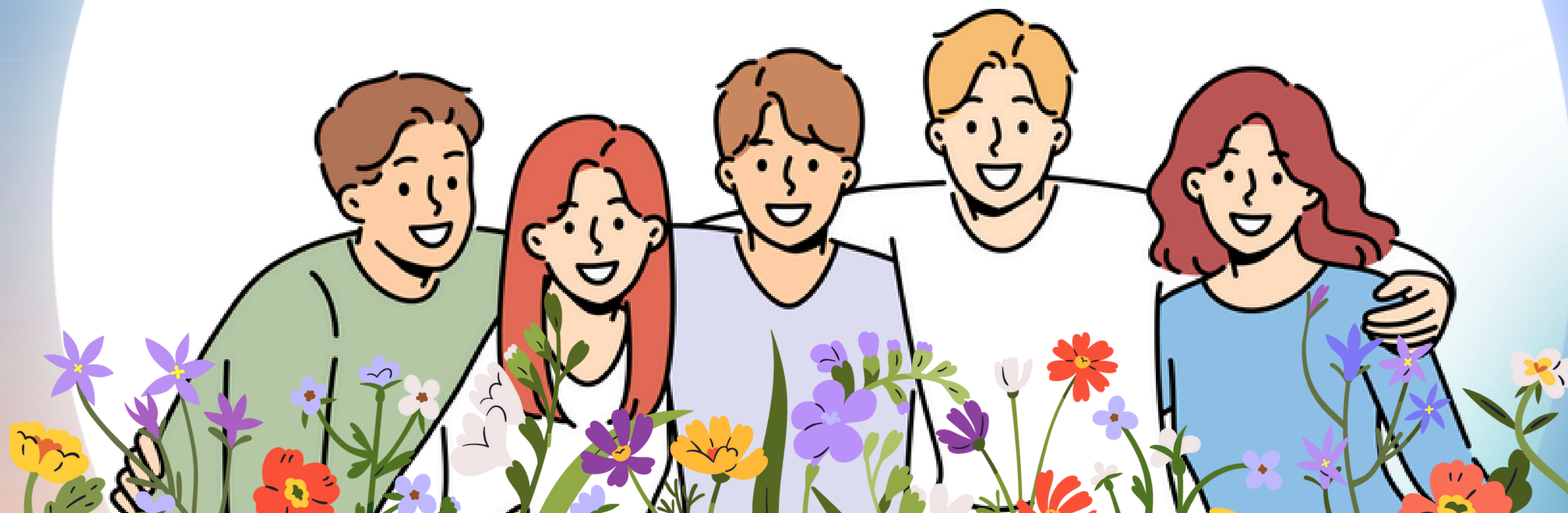

✔ 申請書撰寫架構



一致性

目標、方法與成效的連貫性

- 從日常問題或學習需求出發，透過社群合作尋找解決方案
- 說明目的、執行方式與預期成果如何互相呼應。

可行性

計畫執行的實踐度與創新性

- 具體描述執行方法與活動規劃，確保可實踐
- 說明計畫相較於現況的創新或改進之處。

有效性

成效衡量與評估方式

- 設定可量化目標，如活動場次、讀書會或證照通過率
- 建立評估方式，如問卷回饋、參與人數或成果展示。

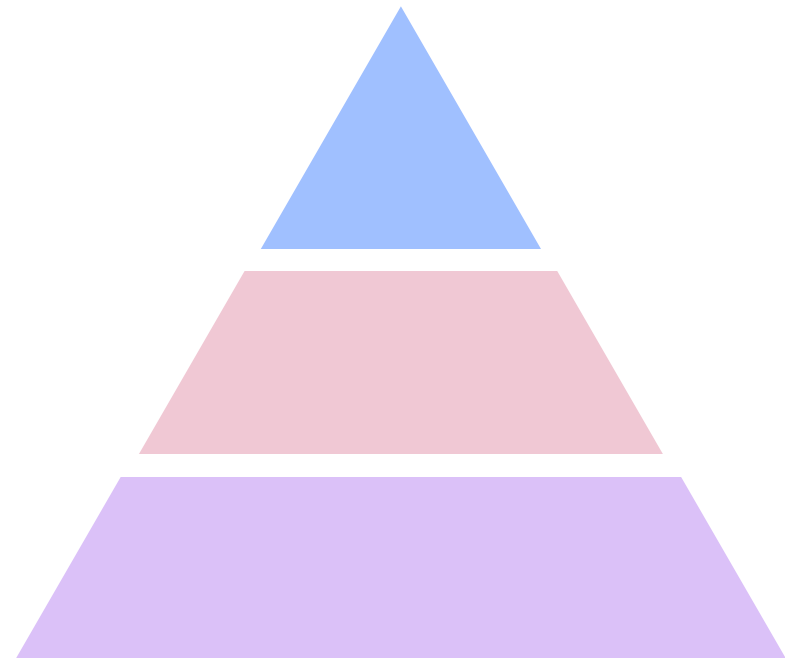

注意事項

預期成果

請將目標具體化為可檢核的指標，例如：

- 預計多少人參加
- 舉辦幾場聚會/活動/工作坊
- 產出幾篇文章或作品
- 投稿至期刊或媒體、上傳至平台的數量

明確的成果能幫助社群自我檢核與督促進度，也能讓外部審查者快速了解社群成效。



社群名稱

- 建議以「社群的使命、目標或理念」命名，讓名稱能直接呈現社群特色與核心精神。



申請流程

- 1.由社群負責人至「專業與跨域學習申請暨獎補助系統」遞交申請
- 2.全員及指導老師至系統點選確認
- 3.系統顯示**教發中心審核中**即完成申請

The screenshot shows the Tungshai University website header with navigation links like '學雜費繳費', '永續報告書', '新生入學網', 'ADMISSION', '年度行事曆', '東海聯絡簿', '捐款', 'AI東海咚咚妞', '網站導覽', and 'ENGLISH'. Below the header is a menu with '新生入學', '在校學生', '教師專區', '職員專區', '東海校友', and '訪客'. Under '在校學生', there are buttons for '常用連結', '學習服務', '校園生活', and '網路、資訊服務'. A red dashed box highlights the '常用連結' button, which points to a table of links.

常用連結	專業與跨域學習申請暨獎補助系統	提供教務處教學發展中心「校外競賽獎勵(含指導教師彈性薪資申請)」、「專業證照補助」、「學生學習社群」、「外語能力檢定考試」之申請、審核與紀錄查詢。
------	-----------------	---

→即日起至114年09月29日(一)截止收件

*系統操作手冊: <https://ithu.tw/oiqjh>

重要須知

- 1.社群同系至少5人組成, 跨系至少3人組成
- 2.若成員曾違規則無法申請
- 3.同學僅限參與一組社群
- 4.教師至多指導兩組社群
- 5.此為中央補助款, 故陸生不予補助

審核標準

- 10% 主題合理性
- 40% 執行方式之具體與可行性
- 30% 預期成果
- 20% 成果預計呈現方式與未來展望

[可參閱「114-1東海大學學生社群申請評分表」](#)

我們將邀請校外相關領域學者專家擔任評審

- ✓ 審查意見將更新於跨域獎補助系統
- ✓ 審查結果將公告於教發中心首頁
(並同步簡訊通知加入專屬LINE社群)



114-1
社群運作說明會

社群成果考核

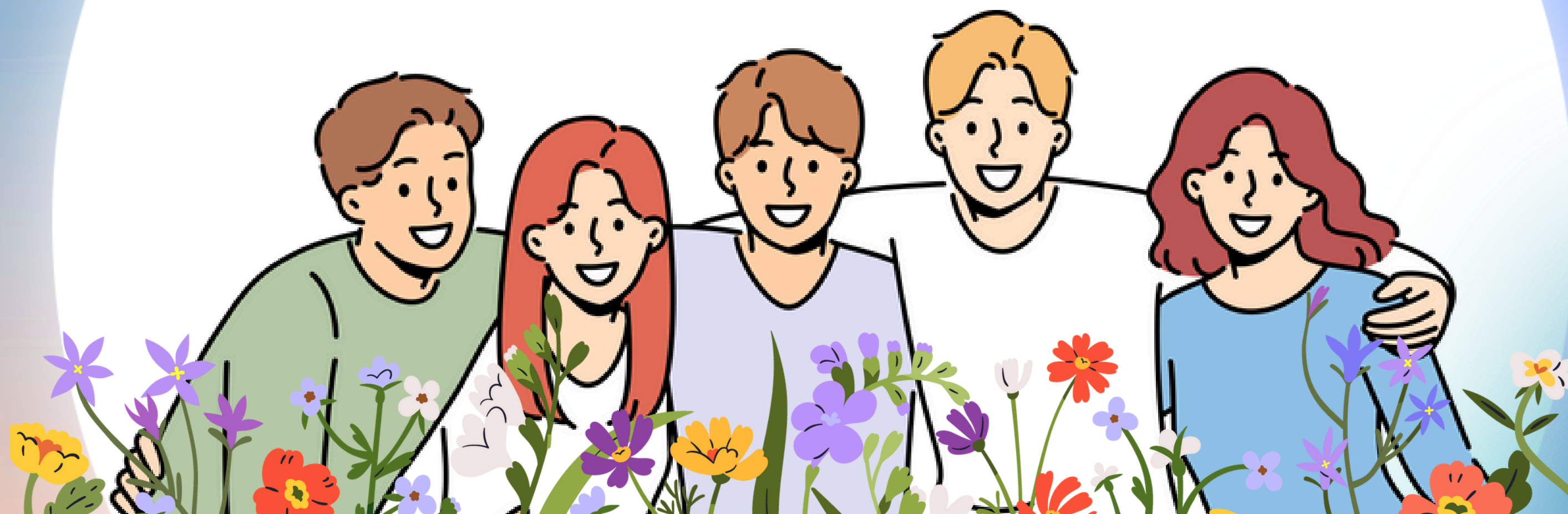

✔ 期末考核



執行期程：審核通過公告後至114年12月19日(五)

20%

參與說明會

通過社群需完成iLearn「社群運作大哉問」，即視為完成參與

20%

參加增能活動

每位成員須擇一場次報名參加；若無法參加，需改以撰寫其他講座心得，並繳交至iLearn

20%

參與社群聚會

每組至少派1人（至多2人）出席；或撰寫聚會紀錄繳交至iLearn

40%

期末成果報告書

114年11月24日（一）23:59前上傳至iLearn

114-1
社群運作說明會



增能講座場次



9/19(五)12:30-15:30

創業形式解析
資深創業輔導顧問 涵捺



9/27(六)10:00-15:00

AI智慧學習實作工作坊
- AI學習力進化術
AI全方位學院創辦人 吳鑫



線上講座

10/2 (四) 12:30-14:30

生成式AI之後的學術倫理
與智慧財產權議題解析
東吳法學院 章忠信 教授

114-1
社群運作說明會



增能講座場次



10/16(四)12:30-15:30

如何應對突如其來的情緒？
— 訂製你的情緒急救箱

人生設計心理諮商所
盧美姘 諮商師



10/20(一)12:30-14:30

Deadline 才是我的靈感來源
嗎？從心理學看拖延與行動力

禾心心理諮商所副所長
李松霖 諮商師



11/08(六)10:00-15:00

Team Up！用同理心打造
團隊協作與領導力

四季職涯發展學院
吳佳玲 Alison 講師

114-1
社群運作說明會

講座重要須知

每個人都需要參加一場學生增能講座!

***有參加講座不用寫心得**

若因時間因素無法參與:

請自行參加一場對社群運作有助益的講座，或觀看 iLearn 歷年講座影片，並下載指定Word 心得格式撰寫，未依格式繳交者將視同未繳交。

114年11月30日(日) 23:59前
上傳至 iLearn指定作業區

東海大學 114-1 學生學習社群活動心得

姓名		學號		社群名稱	
活動日期	__年__月__日	活動地點		活動名稱	
參與活動與自身社群的關聯性					
請簡述參與此活動與自身社群的關聯性或對自己學習上的幫助。					
活動心得					
如無法參與本次增能活動，亦可採取以下方式補足：					
<ol style="list-style-type: none"> 1. 撰寫其他校內或校外講座之心得。 2. 至 iLearn 平台觀看教發中心所提供之講座影片，並撰寫心得。 3. 參考下列講座網址，挑選與自身專業相關、具啟發性的影片觀看後撰寫心得。 4. 同學亦可依個人專業，於社群平台之講座內容進行補充並撰寫心得。 					
TED 講座 https://www.youtube.com/@TED/videos					
Talks at Google 講座 https://www.youtube.com/@talksatgoogle/videos					
台大演講網 https://www.youtube.com/@NTUSpeech/videos					
活動照片					
<p>附上實體講座照片 (若觀看講座影片可附上截圖)</p>					
照片 1 說明文字			照片 2 說明文字		

※若表格不敷使用，請自行延伸。

✔ 參與社群聚會

日期：114年11月14日（五）

時間：12:30-14:30

1. 通過之社群需至 iLearn 填寫聚會事前調查
2. 至少派 1 位（至多 2 位）代表參與
3. 請準備約 3 分鐘的社群介紹，於當天分享社群內容與執行情況
4. 活動以開放、輕鬆的氛圍進行，鼓勵交流互動

若無法參與，請社群至 iLearn 下載「聚會紀錄表」，撰寫自身社群聚會紀錄並完成上傳。

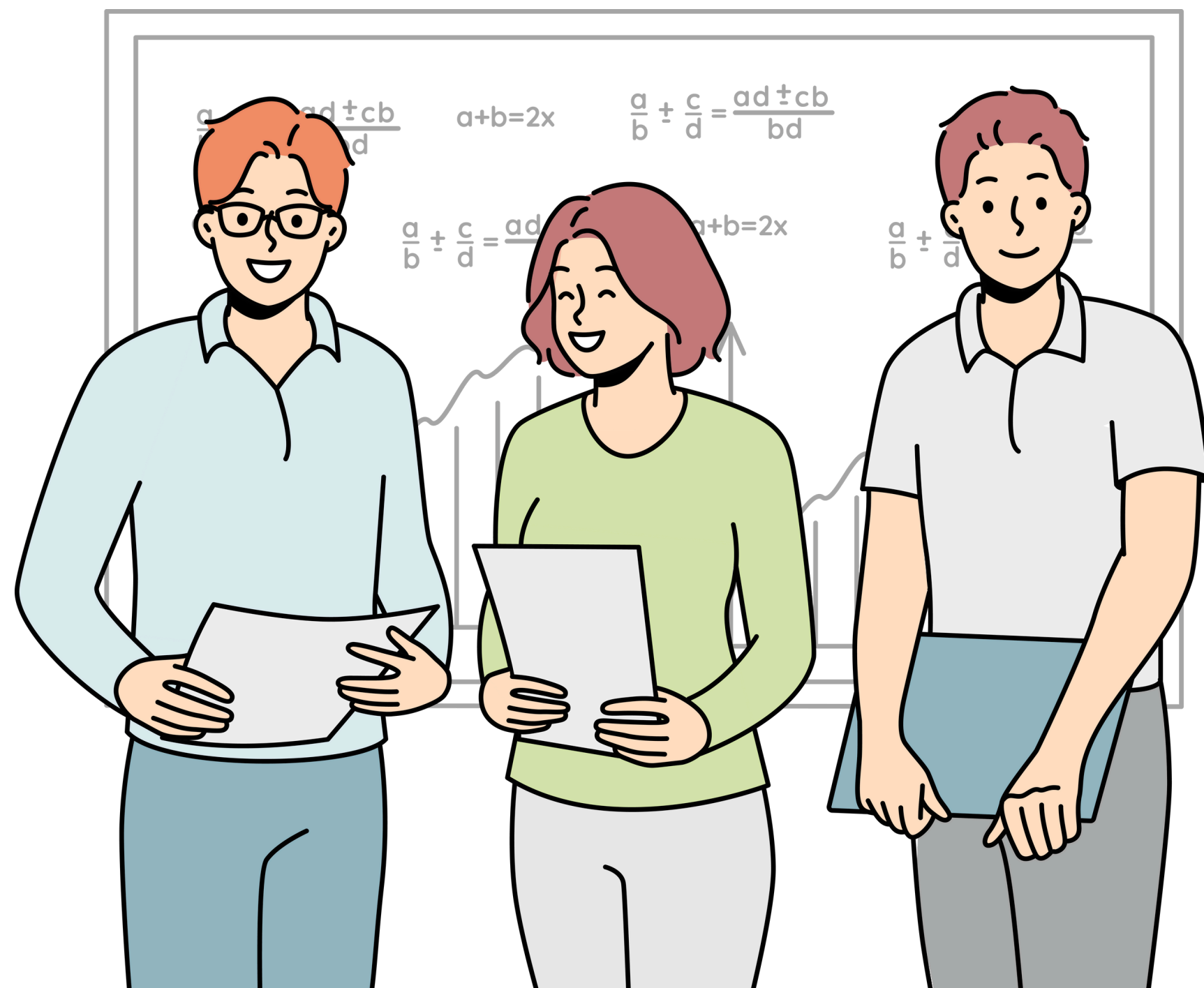

✔ 期末成果報告書

佔考核成績40%

評分標準

自主學習募課社群：

主題發想(10%)、執行過程(50%)、課程規劃(40%)

專業深化或延伸社群：

成立目的(10%)、執行過程(50%)、成果呈現(40%)

議題導向學生學習社群：

議題發想(10%)、執行過程(50%)、成果呈現(40%)

請於114年11月24日(一)
23:59前
上傳至 iLearn指定作業區

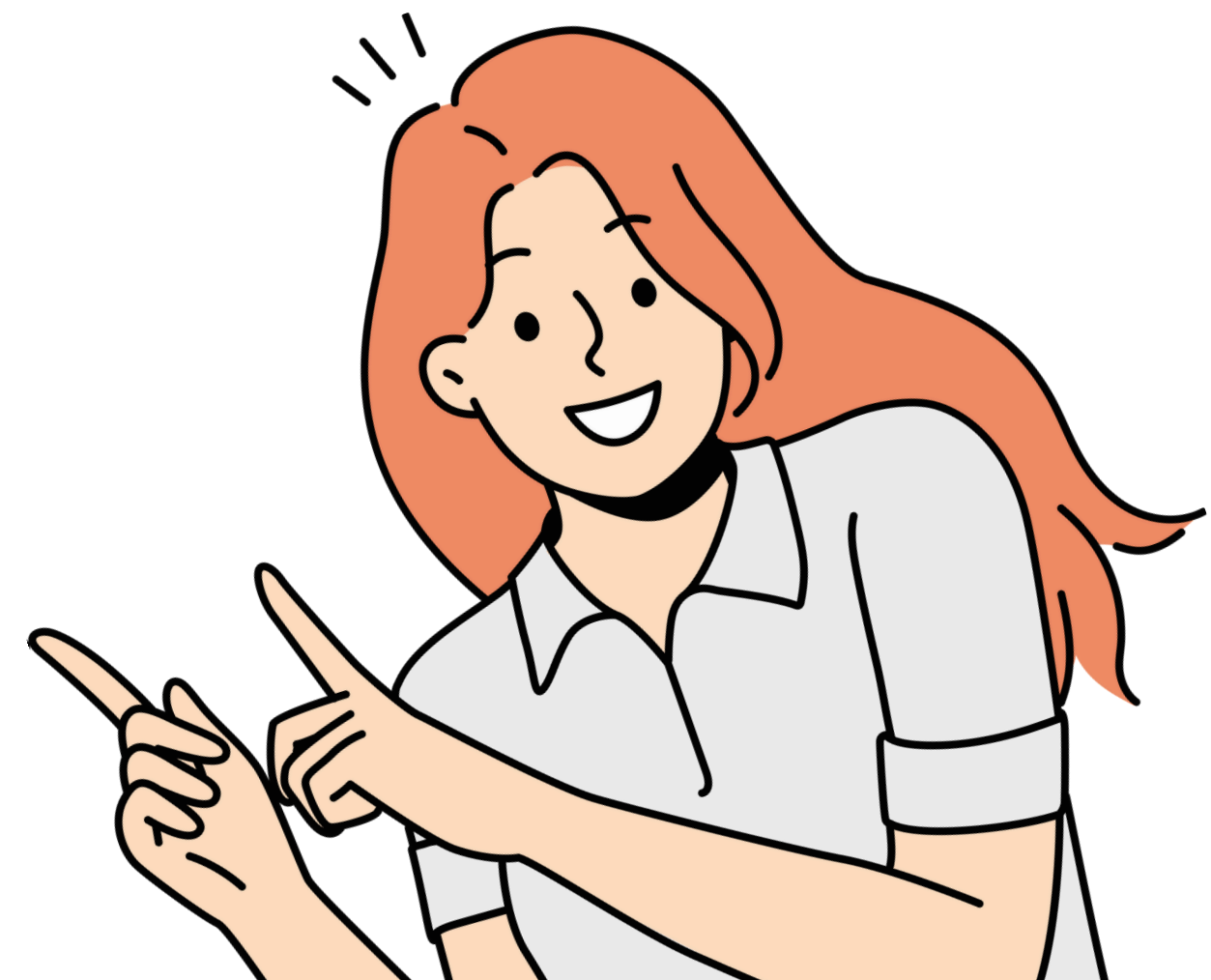

放棄資格&未繳報告



放棄社群資格辦理

1. 至 iLearn 下載「**放棄資格聲明書**」，填寫完成後，於期限內繳交紙本至教發中心，或可直接至教發中心辦理。
2. 個人放棄：申請單需本人簽名繳交
3. 組別放棄：申請單需全體組員簽名繳交
4. **不符格式或缺少簽名者，視同未繳交。**



影響

- **放棄資格者：**
往後**一學期**不得申請學生學習社群
- **未繳交報告者：**
該社群全體成員往後**二學期**不得申請學生學習社群

申請截止：114年10月31日(五)17:00前

114-1 社群期末發表會

日期：114 年 12 月 19 日（五）

時間：12:30-14:00

平台：Teams

<https://ithu.tw/9DsYa>



金獎、銀獎、銅獎及優選社群，將於期末進行線上成果發表。

歡迎各社群共商盛舉！

114-1
社群運作說明會



113-2 社群期末成果發表會影片

114-1
社群運作說明會

獎勵發放

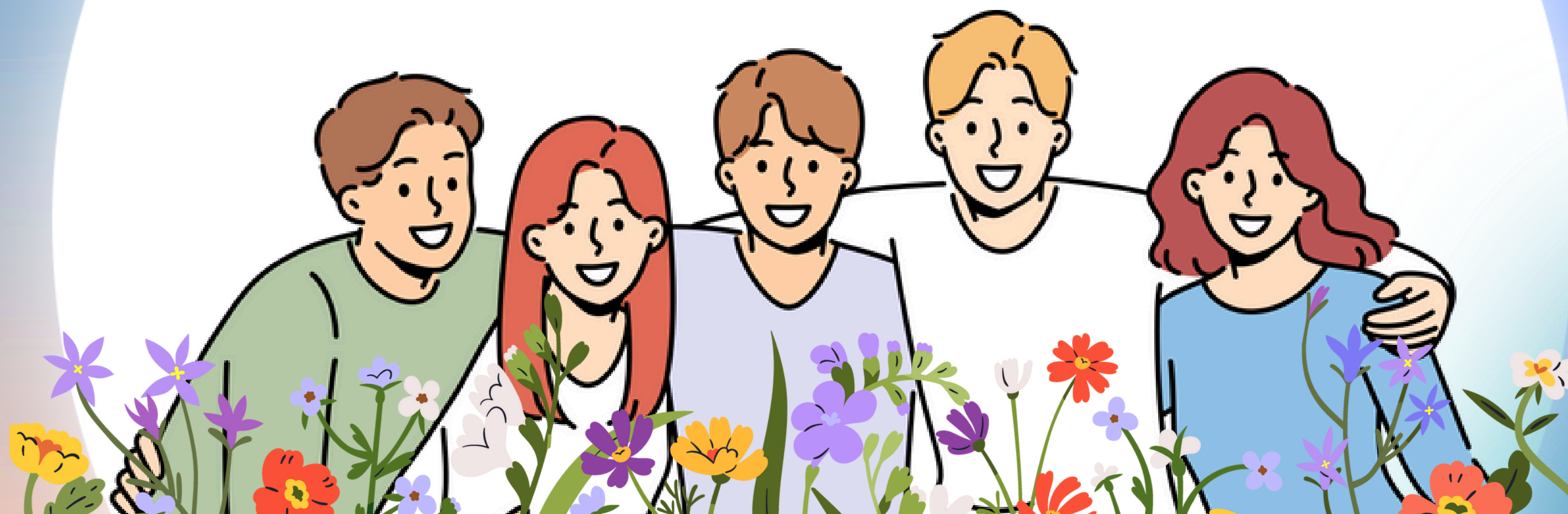

✓ 獎勵方式

期初獎勵金

通過之社群每組**6,000元**運作經費。

期末獎勵金

- 金獎 1 組：獎金**10,000元**，每人頒發獎狀，須期末進行成果發表。
- 銀獎 1 組：獎金**8,000元**，每人頒發獎狀，須期末進行成果發表。
- 銅獎 1 組：獎金**6,000元**，每人頒發獎狀，須期末進行成果發表。
- 優選 2 組：獎金**4,000元**，每人頒發獎狀，須期末進行成果發表。
- 佳作 15 組：獎金**2,000元**，每人頒發獎狀。

社群參與證明

完整參與社群執行（無中途放棄）者，可至 iLearn 下載「社群參與證明申請表」，於**114/12/31 前**繳交至教發中心。證明製作完成後，將簡訊通知領取。

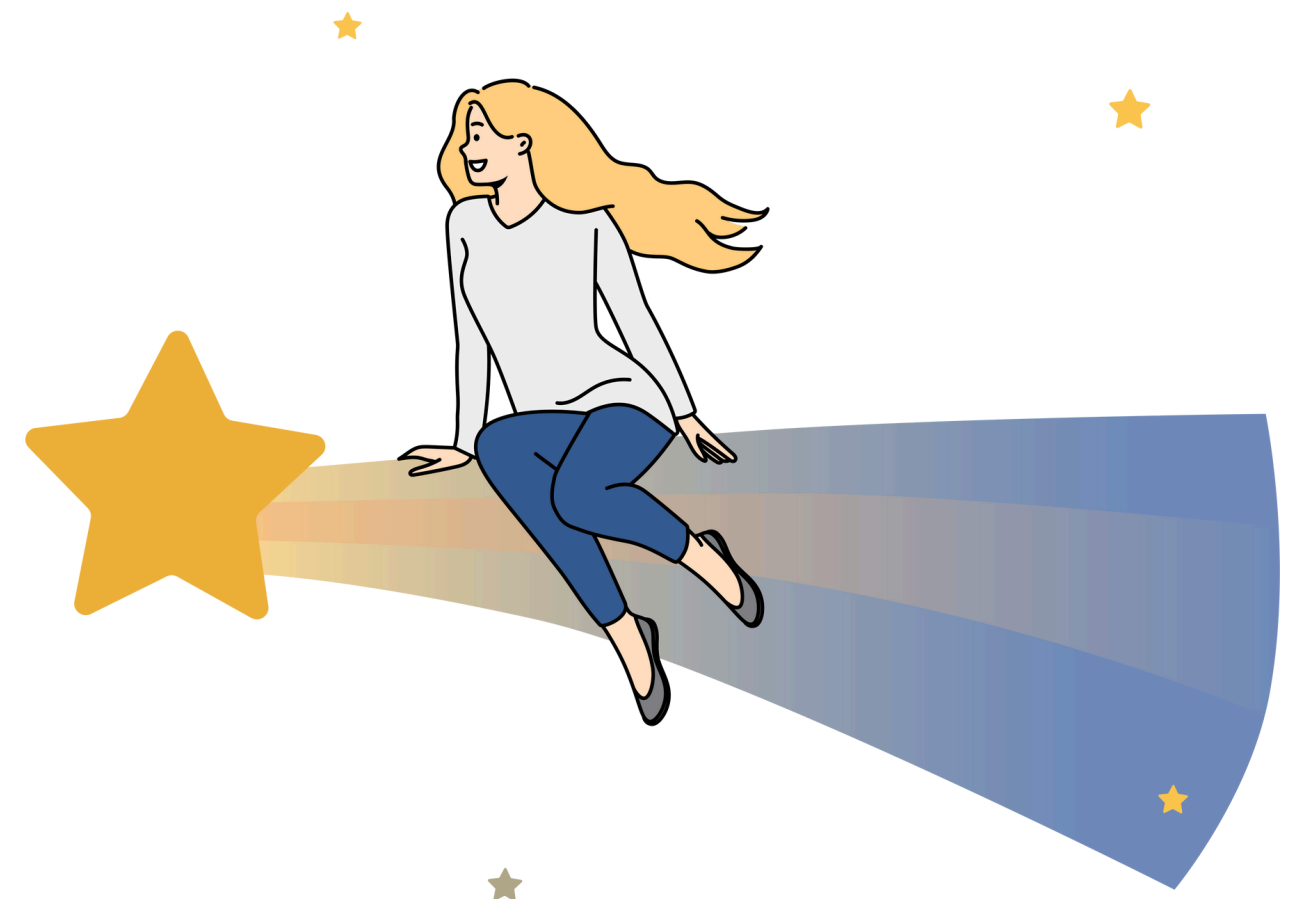

✓ 填寫分配切結書

通過之社群需填寫「**期初獎勵金社群共同約定分配支領切結書**」，並於 **114/10/31 前**完成全組簽署，上傳至 iLearn 指定繳交處，或繳交紙本至教發中心。而**期末獎勵金切結書**填寫則會寄信告知。

! 注意事項

- 請勿代簽，否則不予受理。
- 獎勵金將併入家庭所得，請社群成員務必確認並知悉。

114 年度高教深耕計畫

114-1 東海大學學生學習社群**期初獎勵金**

社群共同約定分配支領切結書

[社群編號及名稱]:

[社群成員姓名]:

社群獲得 114-1 東海大學學生學習**社群期初獎勵金**共 6,000 元(新台幣)，經全體社群成員共同討論，同意按以下金額分配獎勵金：

1. 成員姓名：_____ 分配金額：_____ 元
2. 成員姓名：_____ 分配金額：_____ 元
3. 成員姓名：_____ 分配金額：_____ 元
4. 成員姓名：_____ 分配金額：_____ 元

(若有其他成員，請依序增加)

以上分配金額將併入各自之家庭年度所得，所有社群成員均已知悉且無異議。

全體成員簽名確認：

1. 成員簽名：_____
2. 成員簽名：_____
3. 成員簽名：_____
4. 成員簽名：_____

(若有其他成員，請依序增加簽名處)

***可PDF線上簽署**

中華民國 114 年 _____ 月 _____ 日

外籍生核銷提醒

外籍生

通過社群之外籍生要提供存摺封面及居留證以利核對帳戶及姓名，確保順利撥款。
於114/10/31前上傳iLearn指定繳交處。

中華郵政
Chunghwa Post Co., Ltd.

郵局代號 BANK CODE	700	
存摺 帳號 A/C NO.	局 號(含檢號)	帳 號(含檢號)
戶 名 A/C NAME		
郵 局 BRANCH	郵局	

下載時間: 112/01/16-13:35



✓ 匯款帳號更新

東海大學學生資訊系統

The screenshot shows the东海大学 student information system interface. The top navigation bar includes '东海大學學生資訊系統', '东海大學行事曆', 'Language', '快速連結', and a user profile icon. Below this is a secondary navigation bar with links for '首頁', '註冊/住宿/保險', '課表/考試', '成績', '選課', '社團', '獎助學金', '勞作教育', and '個人資料'. The main content area is titled '個人資料基本資料查詢' and contains a search box and a list of options: '最新公告事項', '個人基本資訊', '獎助學金資訊', and '學校轉校查詢'. On the right side, a dropdown menu for '個人資料' is open, listing various options: '通訊地址、銀行帳號', '緊急聯絡人', '車籍資料', '機車違規查詢', '英文姓名', '語文檢定', '畢業離校', and '心理健康量表報告'. The '通訊地址、銀行帳號' option is highlighted with a red box.

*操作說明:

1. 點選「個人資料」
2. 點選「通訊地址、銀行帳號」



匯款帳號更新

現居資料／銀行帳號資料填寫

1. 日後學校支付給您的任何款項，皆轉帳至您目前輸入的銀行帳號。限【本人】之銀行帳號，並詳實填寫確認，如填寫有誤，導致轉帳錯誤，請自行負責。
2. 轉存帳號輸入【兆豐商銀】或【郵局】，免匯費；除前述二家以外之金融機構，匯款手續費由受款人自付，手續費金額依當時銀行規定扣除之。
3. 金融帳號、家庭狀況之前已輸入，請保留不可清除。

銀行帳號

通儲金融代號

7000021

7碼代碼查詢

帳號

填寫時請注意帳號間不要留空

銀行帳號包含分行別、部、科目、編號及檢查碼；郵局帳號需含局號+帳號(14碼)。

*操作說明:

1. 請務必提供本人所屬帳戶資料
2. 郵局帳戶金融代號為**7000021**，帳號為**14碼**
3. 若為其他銀行，請至「**7碼代碼查詢**」查詢金融代號

隨時掌握最新消息!

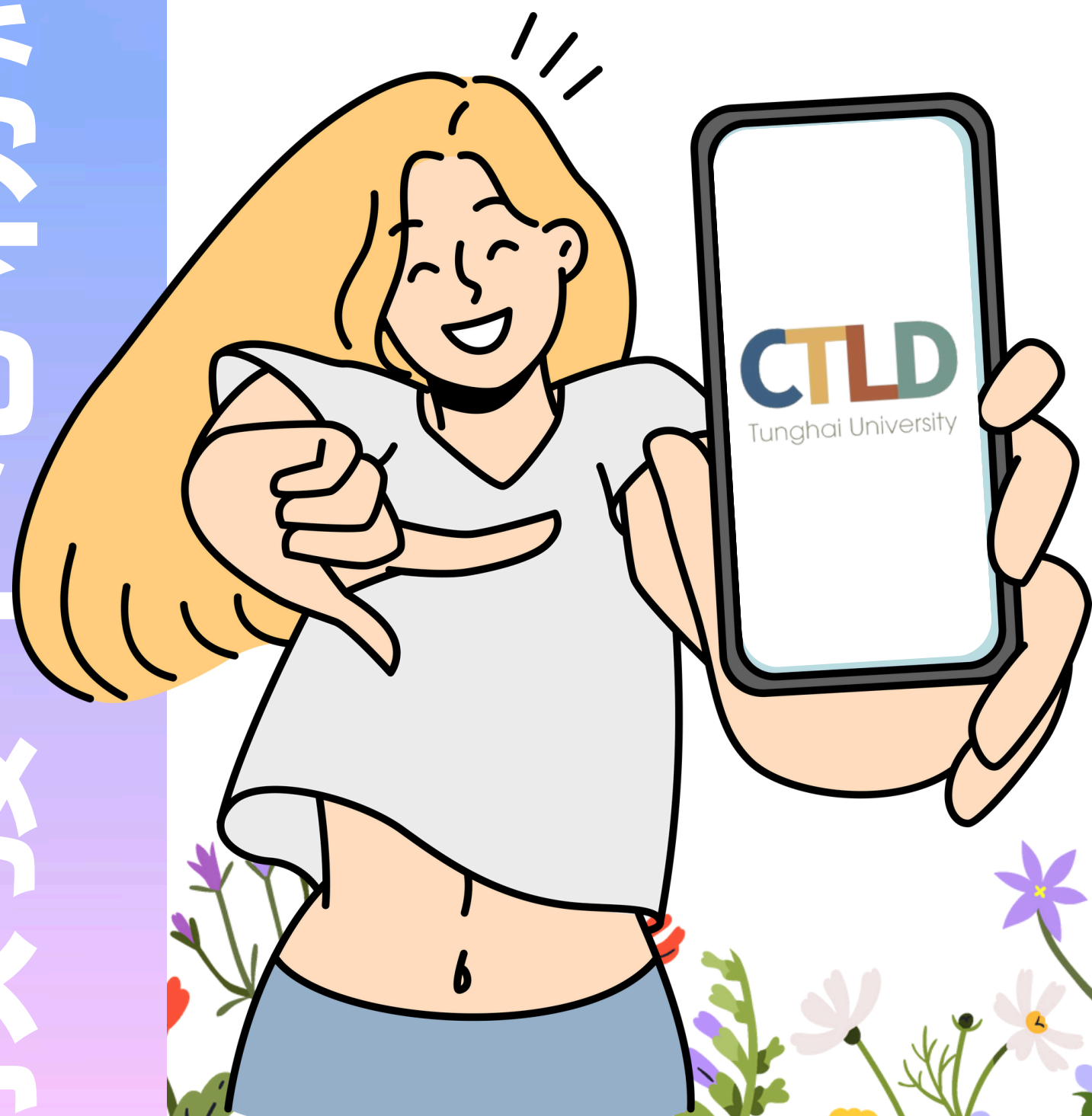

educt128



東海大學教學發展中心



Q&A | 歡迎提問

學生社群/增能活動/校外競賽/證照補助/外語檢定獎勵

教務處 教學發展中心 蕭小姐

分機22532

Email : monica13@thu.edu.tw